

SCUOLA DELL'INFANZIA LINA BORGO



Organizzazione, attività, orari (Si riferisce all'eventualità di una ripresa e di uno svolgimento regolare delle normali attività didattiche per l'anno scolastico 2021-2022).



LA NOSTRA SCUOLA È COMPOSTA DA 4 SEZIONI



SEZIONE
ROSSA

SEZIONE
GIALLA

SEZIONE
VERDE

SEZIONE
BLU



SEZIONI ETEROGENEE

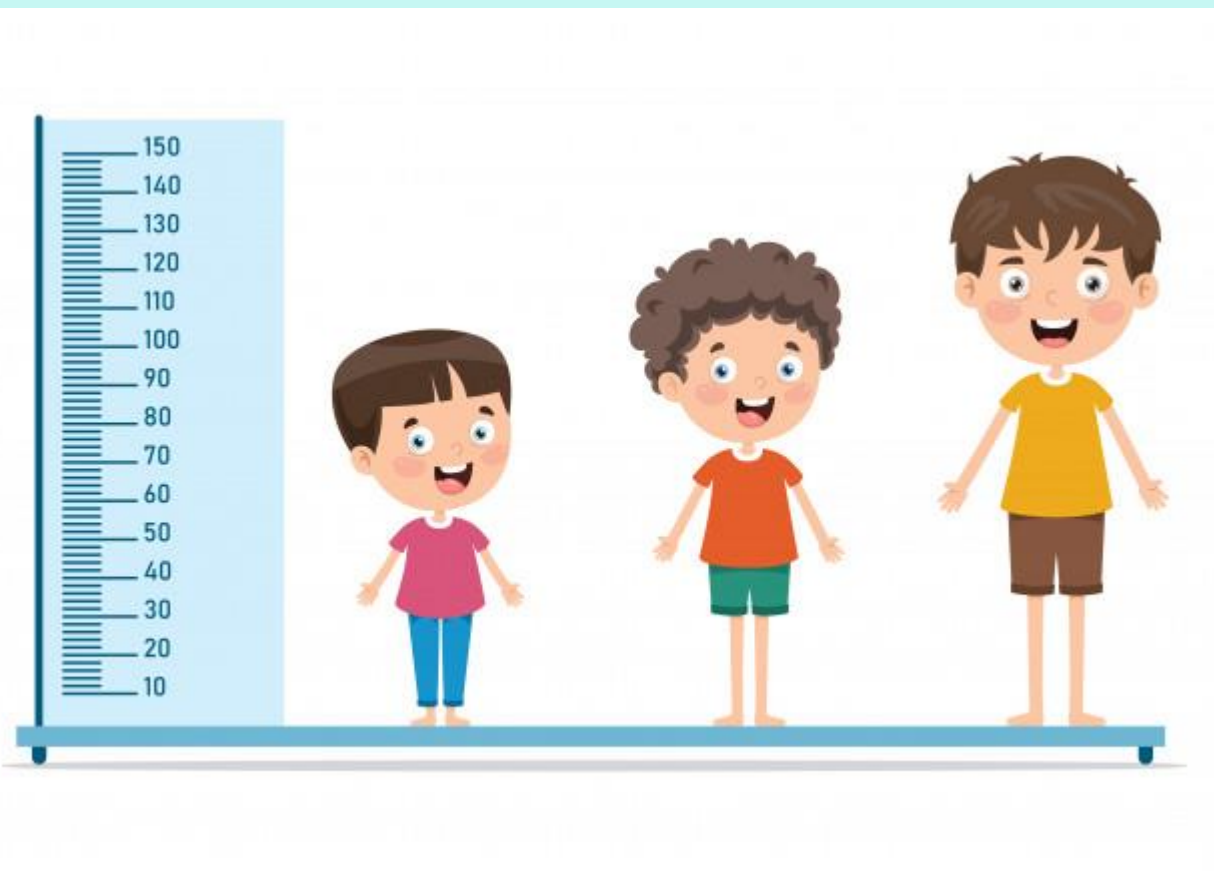

- Composte da bambini di 3, 4 e 5 anni. Ogni sezione è affidata alla pari responsabilità di due insegnanti e all'eventuale insegnante di sostegno.
- Viene condivisa con altri istituti, l'Insegnante di Religione e l'insegnante di Attività di Alternativa.

ABBIAMO ANCHE...



FUNZIONAMENTO

- Le attività si svolgono dal lunedì al venerdì
- Seguono il calendario regionale con le variazioni stabilite dal Consiglio di Istituto.
- Si chiudono il 30 giugno di ogni anno (*vedere calendario scolastico pubblicato sul sito*)

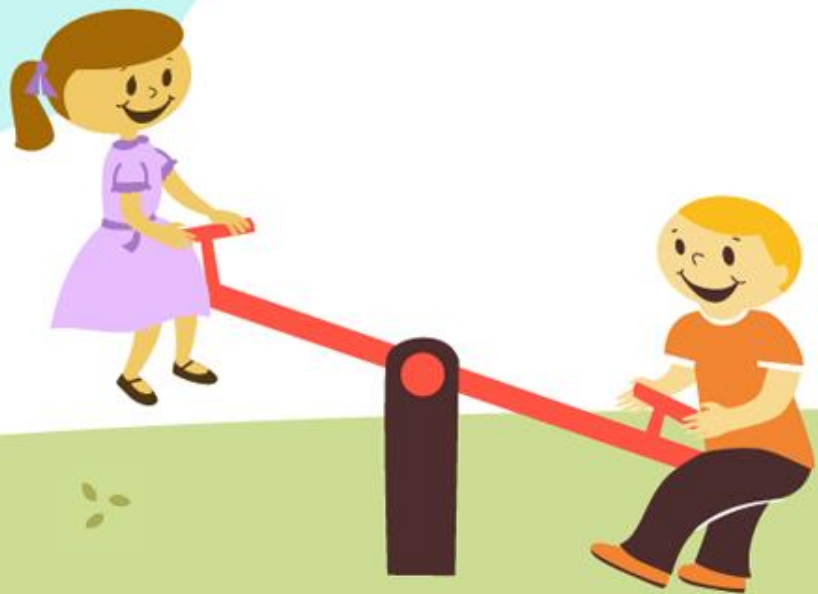



ORARIO DI
FUNZIONAMENTO
DALLE ORE 8.00
ALLE ORE 16:15

...nel dettaglio



ORARIO GIORNALIERO

Gli orari indicati si riferiscono all'eventualità di una ripresa e di uno svolgimento regolare delle normali attività didattiche per l'anno scolastico 2021-2022.

- *8.00-9.00 accoglienza alunni*
- *9.00-9.30 gioco libero in sezione*
- *9.30-10.30 appello-merenda-igiene*
- *10.30-11.45 attività didattica*
- *11.45-12.00 igiene e preparazione al pranzo*
- *12.00-12.10 Prima uscita alunni per chi non usufruisce della mensa scolastica, prevista qualora esistano particolari esigenze familiari*
- *12.00-13.00 pranzo*
- *13.00-13.30 gioco libero in sezione*
- *13.30- 13.45 igiene e preparazione al riposo pomeridiano*
- *13.45- 14.00 Seconda uscita alunni, prevista qualora esistano particolari ed occasionali esigenze di ritiro anticipato*
- *14.00-15.30 riposo*
- *15.30-15.50 igiene e preparazione all'uscita*
- *15.55-16.15 Ultima uscita alunni*

L' ORARIO DI INGRESSO E USCITA VA SEMPRE RISPETTATO



IL MIO CORREDO

SCUOLA DELL'INFANZIA "LINA BORGO"



Il mio corredo

PER LAVORARE MI SERVO DI:

- un abbigliamento comodo (tuta)
- una vecchia camicia o grembiule manica lunga per dipingere

PER PRANZARE MI SERVO DI:

- un bavaglino con elastico
- un sacchetto di stoffa per contenere il bavaglino

IN CASO DI EMERGENZA MI SERVO DI:

- due paia di mutandine
- due paia di calze
- due canottiere
- una tuta completa di ricambio

Le insegnanti doteranno ogni bambino di una scatola da camicia per riporre gli indumenti del cambio

PER LA PULIZIA PERSONALE MI SERVO DI:

- un piccolo asciugamano con asola
- un flacone di sapone liquido
- una confezione di carta igienica
- una confezione di carta scottex
- una confezione di fazzoletti di carta
- una confezione di bicchieri di carta
- salviette umide (tipo pampers)

PER IL RIPOSO MI SERVO DI:

- una piccola coperta o plaid
- un piccolo cuscino con federa
- un sacco comodo** (federa cuscino matrimoniale) per riporre coperta e cuscino

IMPORTANTE

- È obbligatorio l'uso di un paio di pantofole comode con strappo (evitare ciabatte – sabot – clog)
- ogni cosa deve contrassegnata da nome e cognome per evitare lo smarrimento di oggetti

IL MIO CORREDO

Si riferisce all'eventualità di una ripresa e di uno svolgimento regolare delle normali attività didattiche per l'anno scolastico 2021-2022.



Indirizzo:

Via Annibale Vigna, 26 - Asti

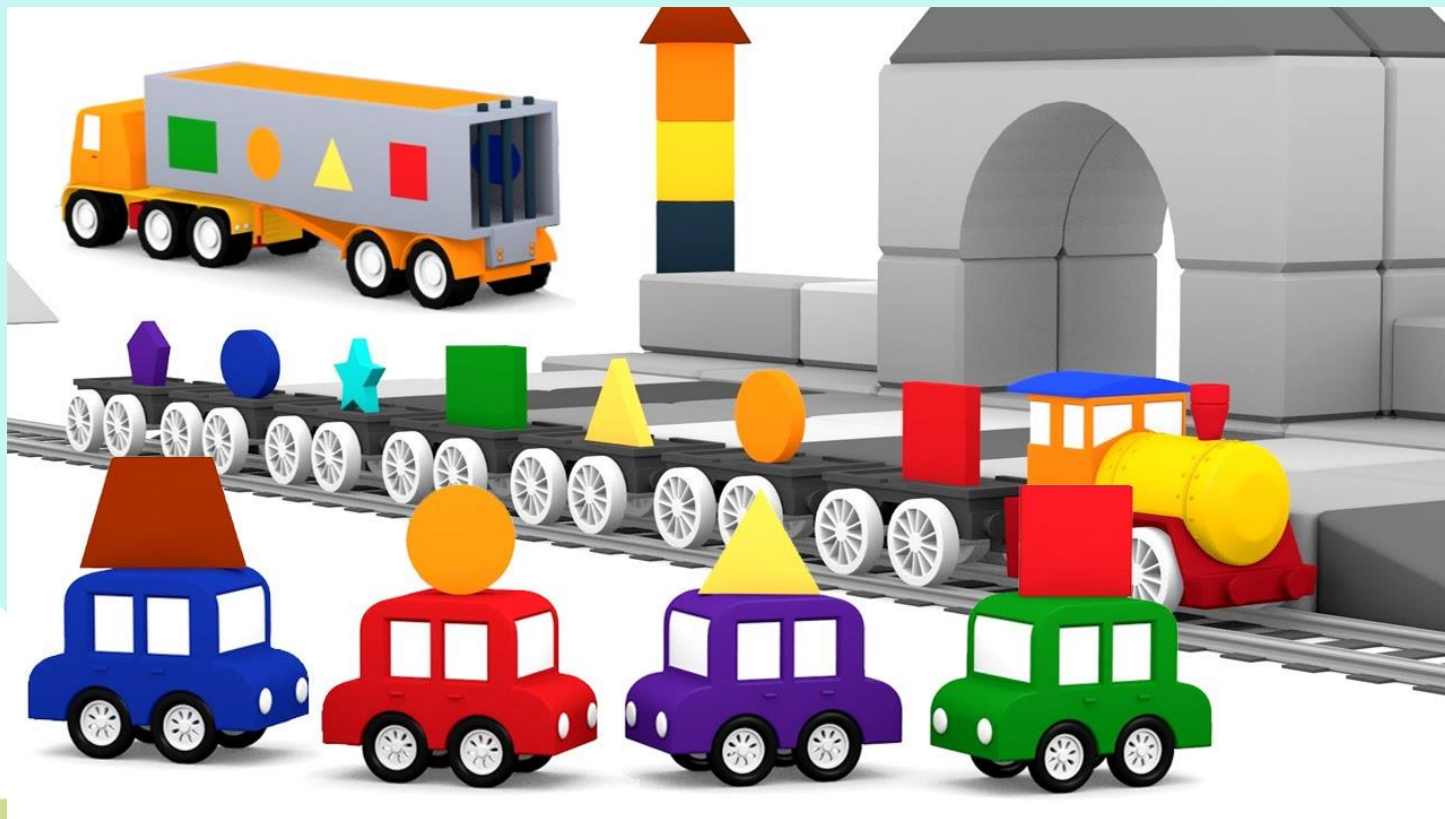

Telefono:
0141-592380





VI ASPETTIAMO!

*LE MAESTRE E I
COLLABORATORI DELLA
SCUOLA DELL'INFANZIA
«LINA BORGO».*

