

Istituto Comprensivo 1 di Asti

SCUOLA DELL'INFANZIA VALERIO MIROGLIO



Organizzazione, attività e orari



LA NOSTRA SCUOLA È COMPOSTA DA 5 SEZIONI CON LABORATORI ANNESSI

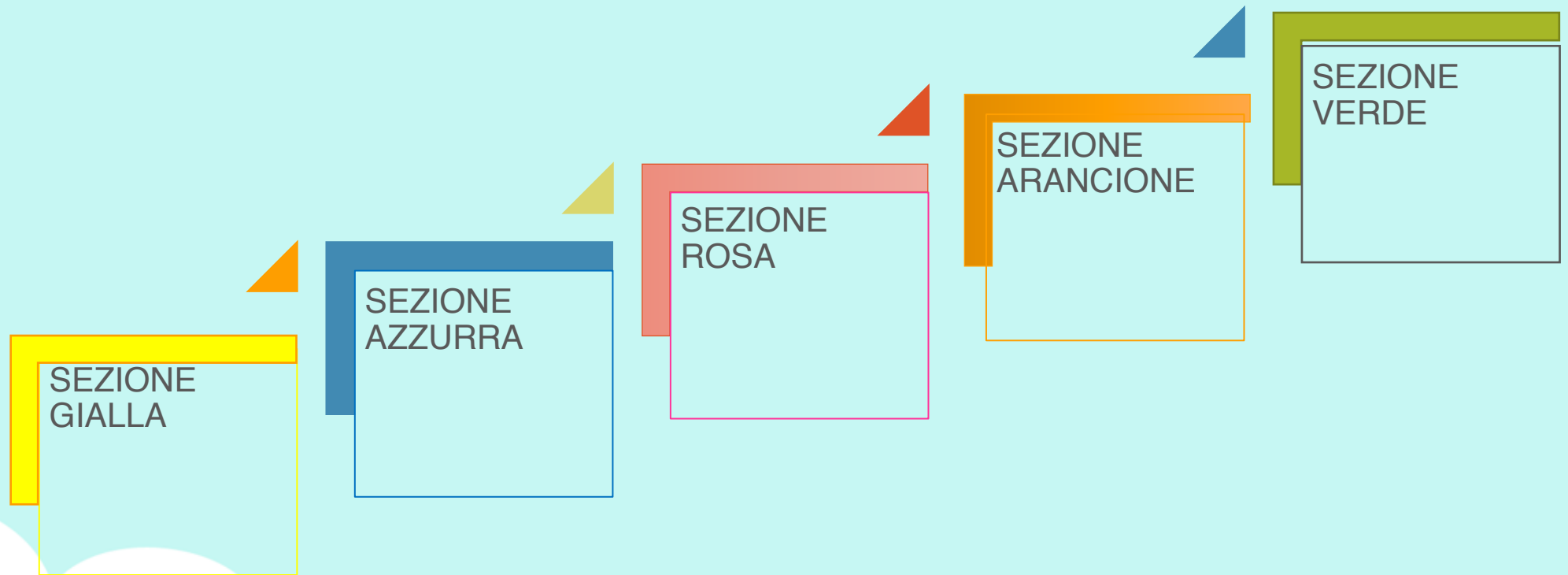

MA ABBIAMO ANCHE...



...E ALL' ESTERNO ... DUE AMPI GIARDINI



LE NOSTRE SEZIONI

- Ogni sezione è composta da bambini di 3, 4 e 5 anni.
- Il Team è formato da due insegnanti di sezione e dall'eventuale insegnante di sostegno. Tutte le sezioni collaborano tra loro sia sul piano organizzativo sia sul piano didattico.



FUNZIONAMENTO

Le attività

- si svolgono dal lunedì al venerdì
- seguono il calendario regionale con le variazioni stabilite dal Consiglio di Istituto.
- si chiudono entro il 30 giugno di ogni anno

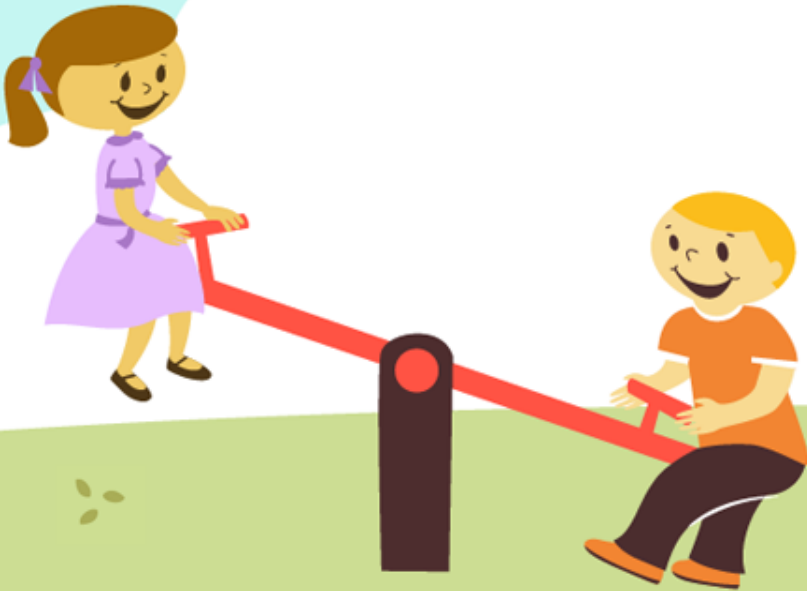

**La nostra scuola
apre alle ore 8.00**

e

chiude alle ore 16:00

**É possibile iscriversi al
doposcuola a pagamento
dalle ore 16.00 alle ore 18.00
Il Servizio sarà attivato con un
numero minimo di iscrizioni**



ORARIO GIORNALIERO

- 8.00-9.00 accoglienza alunni
- Fino alle 9.45 gioco libero in sezione
- 9.45-10.30 Attività di routine e colazione
- 10.30-11.45 attività didattica e laboratori
- 11.45-12.00 preparazione al pranzo
- 12.00-12.15 **Prima uscita** per chi non usufruisce della mensa scolastica
- 12.00-12.45 pranzo
- 13.00-13.15 **Seconda uscita** e gioco in sezione per chi non si ferma a dormire
- 13.30-13.45 preparazione al riposo pomeridiano
- 14.00-15.30 riposo
- 15.45-16.00 **Ultima uscita alunni**



LE DATE DEI NOSTRI OPEN DAY

In presenza

Giovedì 30 Novembre

Giovedì 14 Dicembre

Dalle ore 17 alle 18.30

atic81800r@istruzione.it

VUOI ISCRIVERTI ALLA NOSTRA SCUOLA?

Lo puoi fare attraverso la compilazione del modulo che sarà reso disponibile all'apertura delle iscrizioni nel mese di gennaio.

<https://www.istitutocomprensivo1asti.edu.it/>

ISCRIZIONI A.S. 2024-2025



Come raggiungerci:

La nostra scuola si trova in Corso Genova, 35

<https://goo.gl/maps/J1DXtSGx2mMnmWPy6>



0141 532267

**Vi aspettiamo a scoprire il
“mondo” insieme a noi!**

